

TENGELY ESÉSVISZONYOK

Em 2,38% 19,02m	R 1245,59 m lh=20,00 m	Em 0,77% 14,56m	R 563,00 m lh=15,00	Em 3,44% 9,26m	R 669,09 m lh=30,00 m	Es 1,05% 39,60m	Es 0,16% 39,61m
-----------------------	------------------------------	-----------------------	---------------------------	----------------------	-----------------------------	-----------------------	-----------------------

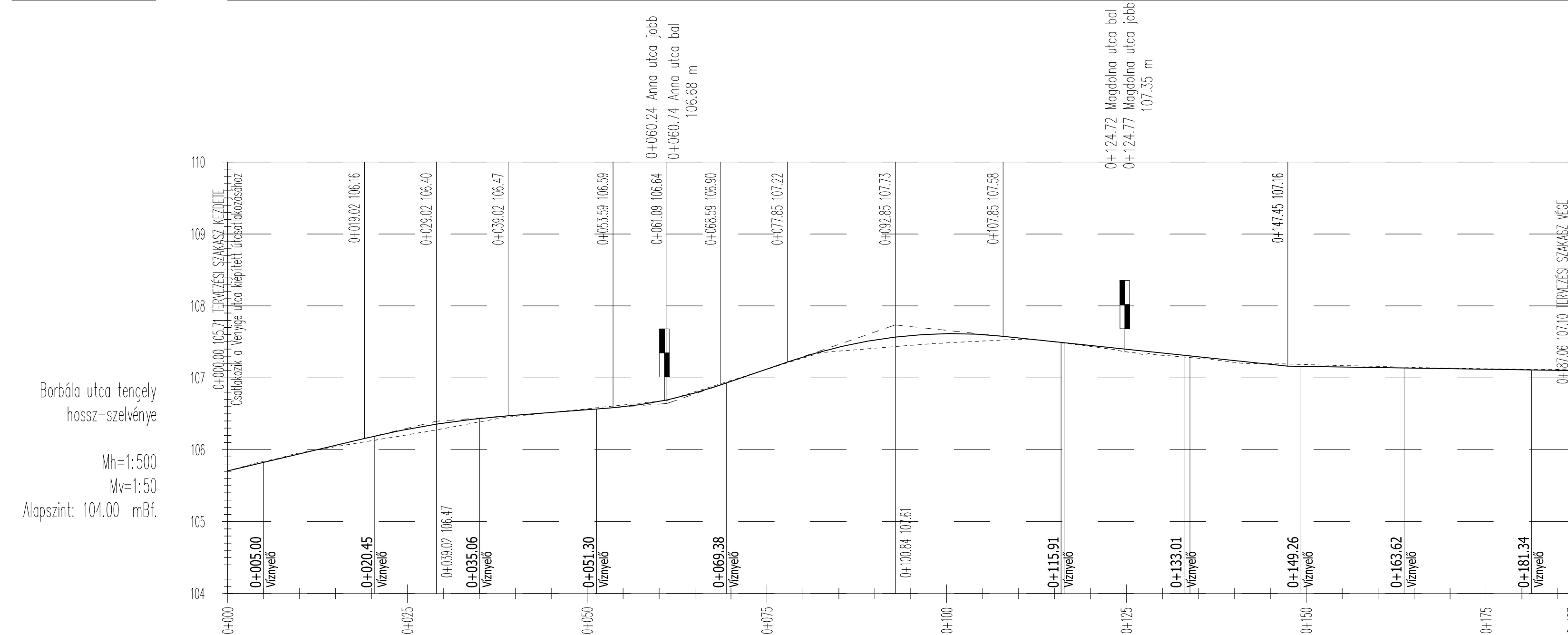

0,00	105,71	105,71	-0,02	105,64	105,82	-0,01	105,56	105,94	0,02	106,04	106,06	0,06	106,12	106,18	0,08	106,21	106,29	0,08	106,29	106,37	0,05	106,39	106,43	0,02	106,46	106,48	0,00	106,52	106,52	-0,01	106,57	106,56	-0,02	106,62	106,60	0,00	106,67	106,67	-0,02	106,68	106,79	-0,01	106,96	106,95	0,00	107,12	107,12	0,02	107,27	107,29	0,06	107,37	107,43	0,12	107,41	107,53	0,14	107,65	107,59	0,13	107,69	107,61	0,09	107,59	107,60	0,02	107,53	107,56	0,00	107,59	107,50	0,01	107,44	107,45	0,04	107,36	107,40	0,03	107,29	107,35	0,02	107,27	107,29	0,03	107,22	107,24	-0,01	107,20	107,19	-0,02	107,18	107,16	-0,02	107,17	107,15	-0,02	107,16	107,14	-0,01	107,14	107,14	-0,01	107,14	107,13	-0,01	107,13	107,12	-0,01	107,12	107,11	-0,01	107,12	107,10	-0,02	107,12	107,10
Egyenes 116,33 m																Egyenes 17,50 m																Egyenes 53,23 m																																																																																				
SP: 0+116,33																SP: 0+133,63																SP: 0+167,40																																																																																				

PÁLYA MAGASSÁG
TEREP MAGASSÁG
MAGASSÁGKÜLÖNBBSÉGEK
Jobb ív
ÍVVISZONYOK: Egyenes
Bal ív

TENGELY ESÉSVISZONYOK

Es 0,02% 11,00m	R 265,58 m lh=20,00	Em 7,51% 10,39m	R 115,56 m lh=5,00 m	Em 3,18% 3,99m	Es 1,22% 6,64m	R 121,71 m lh=5,00 m	Es 5,33% 33,02m	R 400,63 m lh=20,00	Es 0,33% 17,96m
-----------------------	---------------------------	-----------------------	----------------------------	----------------------	----------------------	----------------------------	-----------------------	---------------------------	-----------------------

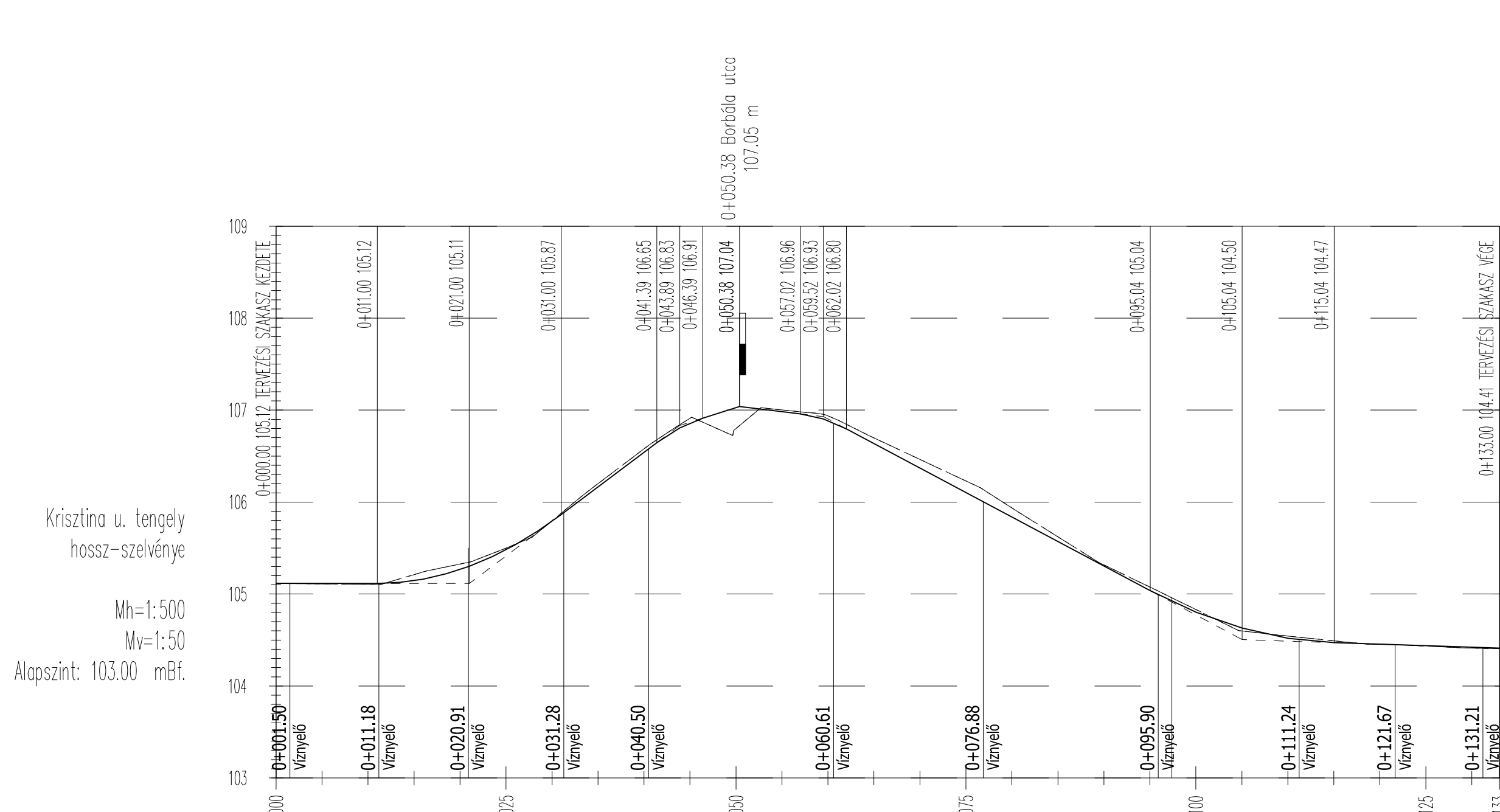

0,00	105,12	105,12	0,01	105,11	105,12	-0,07	105,21	105,15	-0,06	105,33	105,27	-0,02	105,50	105,48	-0,01	105,60	105,79	-0,03	106,20	106,17	-0,04	106,39	106,54	-0,05	106,91	106,86	0,23	106,80	107,03	-0,02	107,00	106,98	-0,05	106,94	106,89	-0,06	106,70	106,64	-0,09	106,46	106,37	-0,12	106,23	106,10	-0,10	105,94	105,84	-0,05	105,62	105,57	-0,01	105,32	105,31	-0,04	105,08	105,04	-0,03	104,83	104,80	0,03	104,60	104,63	-0,02	104,54	104,52	-0,02	104,49	104,47	0,00	104,45	104,45	0,00	104,43	104,44	0,01	104,41	104,42	0,00	104,41	104,41
Egyenes 97,40 m																Egyenes 35,60 m																																																																
SP: 0+167,40																SP: 0+167,40																																																																

PÁLYA MAGASSÁG
TEREP MAGASSÁG
MAGASSÁGKÜLÖNBBSÉGEK
Jobb ív
ÍVVISZONYOK: Egyenes
Bal ív

JELMAGYARÁZAT:

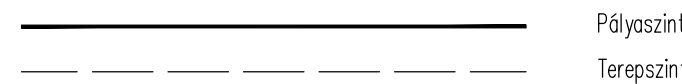

"Lakóutcák útfejlesztése 2016."

DOPPEL 4400 Nyíregyháza Vasvári Pál utca 24. II/4. sz.
Tel/fax: 42/506-033 Mobil: 06-20/9561-688
doppel@doppel.hu www.doppel.hu

Építető: NYÍREGYHÁZA MEGYEI JOGÚ VÁROS ÖNKORMÁNYZATA 4400 Nyíregyháza Kossuth tér 1. sz.	Méretarány: 1 : 50 1 : 500
Rajz megnevezése: NYÍREGYHÁZA SÓSTÓGYÓGYFÜRDŐ BORBÁLA - ANNA - MAGDOLNA - KRISZTINA utca ÚTÉPÍTÉS TERVE BORBÁLA - KRISZTINA UTCA HOSSZ-SZELVÉNYE	Dátum: 2015. 10. Tervfajta: Engedélyes Törzsszám: 23 / 1 / 2015. Rajz jel: U - 2 / 1
Ügyvezető igazgató: Crosz Tamás	Feladós tervező: Crosz Tamás KÉ-K/ 15-0041
Szerkesztő: Békeznai Judit	Ez a terv szerzői jogi védelemben részesül!